



Medet Anli Holding  
Bir Dünya Devi



Bu katalog Türkçe, İngilizce, Farsça, Arapça ve Rusça dillerinde hazırlanmıştır.  
This catalog has been prepared in Turkish, English, Persian, Arabic and Russian languages.

# Biten ve Devam Eden Projeler

Completed & Ongoing Projects

завершенные и текущие проекты

روژه های تمام شده و در حال ساخت

المشاريع المنجزة والجارية

**HP1** STILL RESIDENCE

**HP2** BAHÇEŞEHİR KONUTLARI

**HP3** PARADISE AVM

**HP4** BEYLİKDÜZÜ KONUTLARI

**HP5** LEON AVM

**HP6** BAHÇEŞEHİR E-OUTLET CENTER

**HP7** GİZ KULE SMART RESIDENCE

**HP8** ŞAFAK HOME

**HP9** HÜRREM SULTAN KONAKLARI

**HP10** PANAROMA HOUSE HP4 DÜKKANLARI

**HP11** EDİRNE LALA PAŞA CITY

**HP12** EDİRNE PAŞA CADDE EVLERİ

**HP13** BODRUM KIZILAĞAÇ TAŞ KONAKLARI

**HP14** ARNAVUTKÖY ANADOLU EVLERİ

**HP15** YALOVA KAYTAZDERE DENİZ HOME

Medet Anli Holding  
Yönetim Kurulu Başkanı

Medet Anli  

## Büyük Türkiye Cumhuriyetinden neden ev alınır?

Medet Anli Holding Yönetim Kurulu Başkanı Medet Anli söylüyor;

Büyük Türkiye Cumhuriyeti 1000 yılı aşkın dünyanın en önemli medeniyetlerine kucak açmış, birçok millete ev sahibi olmuş, dünyanın en önemli kültür miraslarına ev sahipliği yapmıştır.

1000 yıllık medeniyetin devamında kurulan büyük NATO ülkesi Türkiye Cumhuriyeti hem ekonomik alanda dünyanın en büyük 20 ekonomisi içinde olan G20 üyesi ile hem de kültürel alanda Avrupa, Doğu ve Asya arasında bağ olmuş, Güvenilir liman haline gelmiştir. Avrupa Birliği üyesi ile birlikte içinde bulunduğu coğrafyanın Din ve Kültür öbeğinde yoğrulmuş, tüm dünya ülkeleri için kendi tarihlerinden izler taşıyan eşsiz bir merkezde kalmıştır.

Tarihi yarımada İstanbul, Ayasofya, Selimiye Camii, Sultan Ahmet Camii, Süleymaniye Camii, Konya Mevlâna Türbesi, Hacı Bektaş Veli Türbesi, benim de ata yurdum olan Ani Antik Kenti, Efes Antik Kenti, Meryem Ana Kilisesi, Sümela Manastırı, Ahrida Sinagogu, Sveti Stefan Kilisesi, Büyükada Aya Yorgi Kilisesi, Neve Şalom Sinagogu, Fener Rum Ortodoks Patrikhanesi gibi medeniyetin ve dinlerin ortak hazinesi olan cennet vatanımız gerçek anlamda dünyanın ortak şehri, ortak evidir. Tarih boyunca devraldığı eşsiz mirası, kimsenin dokunmaya kıyamadığı coğrafya haline gelmesinde önemli etken olmuştur. Bu sebeple ev alan kimsenin kaybetmediği, kimsenin elini sürmeye kıyamayacağı, elini sürse kendi tarihini yok edeceğini bildiği bir gerçek ile sizleri kendisine davet etmektedir.

**Ekonomik ve Jeopolitik dünya şehri olan Büyük Türkiye Cumhuriyeti Türk, Kürt ve birçok etnik kökenin ana yurdu olmuştur. Bu cennet vatan benim gibi Kürt asıllı Medet Anli 'ya kucak açmış, hayallerine kavuşturmuştur. 30 yıllık çalışma hayatımda her aşamasında ilmik ilmik işlediğim projelerim ailem olmuştur. 4 mevsimin ayrı ayrı güzellikleri ile yaşandığı bu cennet vatanda yaşamının kazandırdığı kazanımlara sebep olmak, sahip olduğumuz kültürün ve dinimizin bir parçası haline gelmiştir. Medineli Ensarların Mekke'li Muhacirlere kapısını, sofrasını açtığı gibi bu Cennet Vatan tüm dünya vatandaşlarına kapılarını açmıştır. Her din ve ırktan dünya vatandaşları için huzur ortamı, dün olduğu gibi bugün de yarın da daim olacaktır.**

Her gün artarak devam eden yatırımlar sayesinde dünyanın en büyük havalimanları, en büyük köprüleri, en son teknoloji sistemle işleyen yaşayan ve nefes alan şehirleri, sağlık alanındaki uluslararası başarıları, Ege ve Akdeniz'de yoğunlaşan turizm alanları ile çevrili ülkemizde sizle komşu olmaktan gurur duyar, sizleri bu cennet vatana davet etmeyi kendime görev sayarım.

Bu cennet Vatana güvenen kimse hiçbir zaman kapıda kalmadı. Bizlerde ben Medet Anli ve Şirketler Topluluğumuz Medet Anli Holding olarak siz değerli dost ve kardeşlerimizi ülkemize güvenerek yatırım yapmaya davet ediyorum.

*Türkiye bizler ve sizler için Kutsal Vatan'dır. Birlikte daha güvenli ve huzurlu yarınlara...*

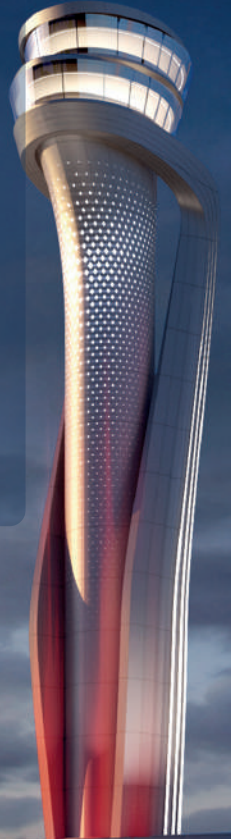
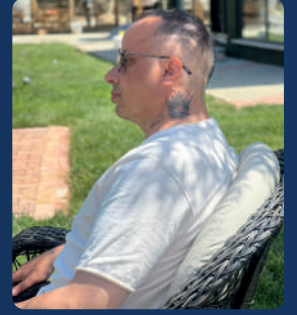

Medet Anli Holding  
Yönetim Kurulu Başkanı

Medet Anli  
*Medet Anli*



## Why a house should be bought from Turkey?

Chair of the Medet Anli Board of Directors Mr. Medet Anli says:

The Great Republic of Turkey has embraced many significant civilizations of the World for over 1000 years, has hosted many nations and has become a home for many important cultural heritages of the World.

The Great Nato country Republic of Turkey founded subsequently after this 1000 years civilization, has become a bond between Europe, East and Asia on the field of economy by being among the G-7, the most developed twenty countries in the World, and also on the field of culture, thus has appeared to be a safe zone for those seeking for safety. Turkey together with the advantages of membership of European Union is a mixture of the Religion and culture on the region and stayed in a unique centre of the World by bearing traces of its own history.

Our homeland, the common treasure of religions and civilizations such as historical peninsula of Istanbul, Hagia Sophia, Selimiye Mosque, Sultan Ahmet Mosque, Süleymaniye Mosque, Ephesus Ancient city, the Church of Virgin Mary, Konya Tomb of Mevlana, the tomb of Hacı Bektaş Veli, the ancient city which is my hometown, Monastery of Sumela, Synagogue of Ahrida, The Church of Saint Stephen, Buyukada Aya Yorgi Church, Neve Shalom Synagogue, Buyukada Aya Yorgi Church, has been a common house and a common city of the World in its exact meaning.

Turkey has become an effective factor in making the unique inheritance it has taken over throughout the history into the region where nobody in the World dare to touch. For this reason Turkey invites you with the fact that those who buy a house in Turkey never lose since it is known that who dares to touch will damage its own history.

The Great Republic of Turkey, which is an economic and geopolitical world city, has been the homeland of Turkish, Kurdish and many ethnic origins. This paradise land embraced Medet Anli of Kurdish origin, like me, and made his dreams come true. In my 30 years of working life, the projects that I have worked on at every stage have been my family.

It has become a part of our culture and religion to possess the gains received by living in this paradise country where 4 seasons are experienced with their separate beauties. This Heavenly Homeland opened its doors to all citizens of the world, just as the Ansars of Medina opened its doors to the immigrants of Mecca. An environment of peace for the citizens of the world of all religions and races will be permanent today and tomorrow as it was yesterday.

We are proud to be your neighbor in our country, which is surrounded by tourism areas concentrated in the Aegean and Mediterranean, international achievements in the field of health, the world's largest airports, the largest bridges, cities, operating, living and breathing with the latest technology, and, thanks to the investments that continue to increase every day. I consider it my duty to invite you to this heavenly homeland.

No one who trusts this heavenly Homeland has ever been left at the door. As Medet Anli and our Group of Companies, Medet Anli Holding, I invite you, our dear friends and brothers, to invest in our country with confidence.

Turkey is the Holy Land for us and for you. To a safer and more peaceful future together...

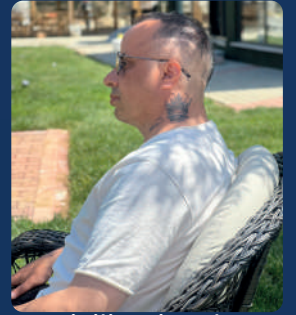

Medet Anli Holding  
Yönetim Kurulu Başkanı

Medet Anli  
*Medet Anli*

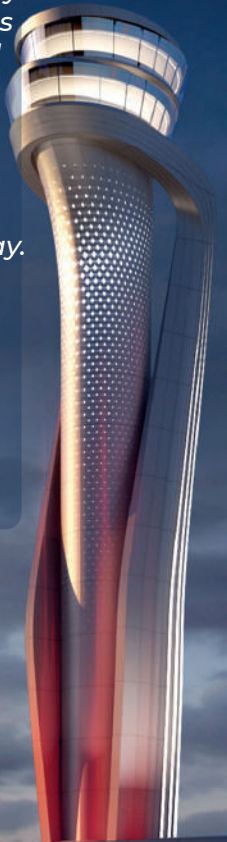

## Зачем покупать дом в Великой Турецкой Республике?

Медет Анли, Председатель Совета директоров Medet Anli Holding, говорит: Великая Турецкая Республика на протяжении более 1000 лет принимала самые важные цивилизации мира, принимала многие народы и хранила самые важные культурные наследия мира. Основанная в продолжение 1000 лет цивилизации, великая страна НАТО, Турецкая Республика, стала надежным портом, соединяющим Европу, Восток и Азию, а также своим членством в G20, которая является одной из 20 крупнейших экономик мира в в экономическом плане, а также между Европой, Востоком и Азией в культурной сфере. Обладая преимуществами своего членства в Европейском Союзе, он влился в религиозно-культурный кластер той географии, в которой он находится, и остался уникальным центром, несущим следы собственной истории для всех стран мира.



Исторический полуостров Стамбул, собор Святой Софии, мечеть Селимие, мечеть Султана Ахмета, мечеть Сулеймание, гробница Конья Мевлана, гробница Хаджи Бекташ Вели, древний город Ани, который также является родиной моих предков, древний город Эфес, церковь Девы Марии, монастырь Сумела, синагога Ахрида, Свети-Стефан Наша небесная родина, которая является общим достоянием цивилизаций и религий, таких как церковь, церковь Бююкада Айя Йорги, синагога Нева Шалом, греческий православный патриархат Фенер, действительно является общим городом, общим домом мира. Уникальное наследие, которое он унаследовал на протяжении всей истории, стало важным фактором в том, что он стал географией, к которой никто не осмеливается прикасаться. По этой причине оно приглашает вас к себе тем фактом, что никто, покупая дом, не проигрывает, что никто не может дотронуться до него и что оно знает, что, коснувшись его руки, оно разрушит свою собственную историю.

Великая Турецкая Республика, которая является экономическим и геополитическим городом мира, была родиной турецкого, курдского и многих других этнических групп. Эта небесная родина вобрала в себя Медет Анли курдского происхождения, как и меня, и исполнила ее мечты. За 30 лет моей трудовой жизни проекты, над которыми я работал на каждом этапе, были моей семьей. Это стало частью нашей культуры и религии, чтобы получить прибыль, полученную от жизни в этой райской стране, где 4 сезона переживаются с их отдельными красотами. Эта Небесная Родина открыла свои двери для всех граждан мира, как ансары Медины открыли свои двери для переселенцев из Мекки. Окружение мира для граждан мира всех религий и рас будет постоянным сегодня и завтра, как это было вчера.

Мы гордимся тем, что являемся вашим соседом в нашей стране, которую окружают крупнейшие в мире аэропорты, крупнейшие мосты, живущие и дышащие города, работающие с новейшими технологиями, мировыми достижениями в области здравоохранения, а также туристические зоны, сосредоточенные в Эгейском и Средиземноморье, благодаря инвестициям, которые продолжают увеличиваться с каждым днем, считаю своим долгом пригласить их на эту небесную родину. Никто из тех, кто доверяет этой небесной Родине, никогда не оставался у дверей. Как Медет Анли и наша группа компаний, Медет Анли Холдинг, я приглашаю вас, наши дорогие друзья и братья, с уверенностью инвестировать в нашу страну.



Medet Anli Holding  
Yönetim Kurulu Başkanı

Medet Anli



چرا از جمهوری بزرگ ترکیه خانه بخیریم؟

مدت آنلی، رئیس هیئت مدیره هلدینگ مدت آنلی می گوید؛ جمهوری بزرگ ترکیه بیش از 1000 سال است که مهم ترین تمدن های جهان را در آغوش گرفته، میزبان ملت های زیادی بوده و میزبان مهم ترین میراث فرهنگی جهان بوده است. کشور بزرگ ناتو، جمهوری ترکیه که یکی از اقتصاد های بزرگ جهان است در ادامه تمدن هزار ساله خود به بندری قابل اعتماد تبدیل شده است که اروپا، شرق و آسیا را به هم متصل می کند. در زمینه اقتصادی و فرهنگی بین اروپا، شرق و آسیا با مزایای عضویت در اتحادیه اروپا، در خوشه مذهبی و فرهنگی جغرافیایی که در آن قرار دارد، خلاصه شده، و در مرکز منحصر به فرد باقی مانده است که رگه هایی از تاریخ خود را برای همه کشورهای جهان حمل می کند

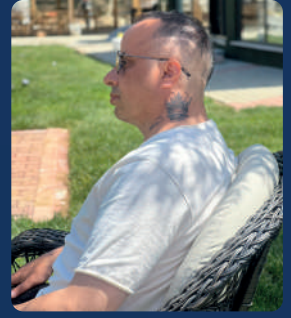

شبه جزیره تاریخی استانبول، ایاصوفیه، مسجد سلیمیه، مسجد سلطان احمد، مسجد سلیمانیه، مقبره قونیه مولانا، مقبره حاج بکتاش ولی، شهر پدری و باستانی من آنلی، و شهر باستانی افس، کلیسای مریم مقدس، صومعه سوملا، صومعه سنت استفان وطن آسمانی ما که گنجینه مشترک تمدن ها و مذاهبمانند کلیسا، کلیسای بویوک آدا، کنیسه نو شالوم، پاتریارسالاری ارتدوکس یونانی فنر است، واقعاً شهر مشترک، خانه مشترک جهان است. میراث منحصر به فردی که در طول تاریخ به ارث برده است، عامل مهمی در تبدیل شدن آن به جغرافیایی بوده است که هیچکس جرات نزدیک شدن به آن را ندارد. به همین دلیل شما را به این جا دعوت می کند با این حقیقت که هرکس خانه ای بخرد ضرر نمی کند

جمهوری بزرگ ترکیه که یک شهر اقتصادی و ژئوپلیتیکی جهانی است، ترک، کرد و بسیاری از اقوام است. این سرزمین بهشتی فردی مثل من مدت آنلی به وجود آورد. رویاهایش را محقق کرد و در 30 سال زندگی کاری ام در هر مرحله ی رشد کردم، پروژه های من تبدیل به خانواده من شده است

این به بخشی از فرهنگ و مذهب ما تبدیل شده است که باعث دستاوردهای زندگی در این کشور بهشتی شویم، که در آن 4 فصل با زیبایی های جداگانه خود تجربه می شود. این میهن بهشتی درهای خود را به روی همه شهروندان جهان گشود، همانطور که انصار مدینه درهای خود را به روی مهاجران مکه گشودند. محیطی سرشار از آرامش برای شهروندان جهان از هر ادیان و نژادی، امروز و فردا نیز مانند دیروز ماندگار خواهد بود. ما مفتخریم که همسایه شما در کشورمان هستیم، کشوری که توسط بزرگترین فرودگاه های جهان، بزرگترین پل ها، شهرهای زنده و تنفسی که با آخرین فناوری، دستاوردهای بین المللی در زمینه سلامت و مناطق گردشگری متمرکز در دریای اژه کار می کنند، احاطه شده است. مدیترانه ای، به لطف سرمایه گذاری هایی که هر روز بیشتر می شود، وظیفه خود می دانم که آنها را به این میهن آسمانی دعوت کنم. کسی که به این میهن بهشتی اعتماد داشته باشد، هرگز پشت در نمیماند

از شما دوستان و برادران عزیزمان دعوت می کنم با اطمینان خاطر در کشورمان سرمایه گذاری کنید. ترکیه برای ما و شما سرزمین مقدس است... به امید آینده ای امن تر و آرام تر در کنار هم



Medet Anlı Holding  
Yönetim Kurulu Başkanı

Medet Anlı

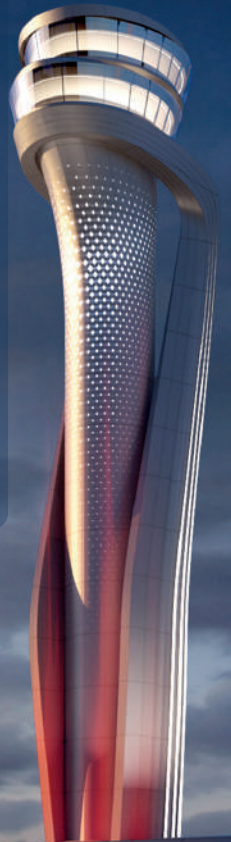

## لماذا عليك شراء عقار في جمهورية تركيا الكبرى ؟

يقول مدت أنلي المدير التنفيذي لمدت أنلي هولدينغ  
احتضنت تركيا اهم الحضارات في المنطقة لأكثر من الف سنة، وكانت مركز ميراث  
ثقافي على مر السنين  
في اول عشرين G20 عضو حلف شمال الاطلسي، دولة تركيا الكبرى تحتل المركز  
اقتصاد في العالم  
تتميز تركيا بتنوع مختلف الثقافات من اوربا والشرق الاوسط و اسيا  
ولهذا السبب اصحت تركيا ميناة موثوق لكل المستثمرين حول العالم

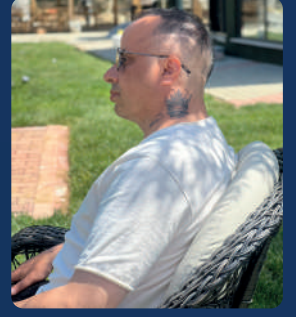

تركيا مع عضويتها في الاتحاد الاوروبي ومميزاته، تعتبر مركز يحمل الكثير من الاثار الدينية  
والثقافية من كل مكان في العالم  
ياريم ادا التاريخية، ايا صوفيا، جامع السليمية، جامع السلطان احمد، جامع السليمانية، تربة مولانا  
قونيا، تربة حجي بيكتاش فيلي، و اني انتيك كينت مولد وموطن اجدادي، ايفيس انتيك كينتني،  
كنيسة انا مريم، دير صوميللا، كنيس اهيردا، كنيسة سفيتي ستيفن، كنيسة اية يورغي، كنيس  
نافا شالوم، فانار الروم، الأرتوذكوس، البطريكية  
كل هذه الاديان والحضارات والاماكن الاثرية كانت تركيا لها وطنا ومنزلا يحتويها على مر العصور

على مر التاريخ، بسبب توالي ميراث الحضارات على الاراضي التركية اصبت جغرافية صلبة وغير  
قابلة للكسر، ولهذا السبب كل شخص يشتري عقارا في تركيا لا يخسر  
والسبب ان هناك ميراث حضاري غني مدفون تحت هذه الجغرافية الذي تدعوكم اليها  
سياسيا، جغرافية، واقتصاديا كانت جمهورية تركيا الكبرى موطن ومنزل حقيقي لكل من  
الترك، الكراد والكثير من الاعراق الاخرى

احتضن هذا البلد الذي اعتبره جنة مواطن كردي مثلي وجمعه مع كل احلامه واهدافه  
خلال 30 عام من خبرتي في العمل خطوة بخطوة اصحت جميع المشاريع التي اعلم عليها  
عائلتي فتح هذا البلد ابوابه لكل المواطنين من حول العالم خلال الاربعة مواسم وجماليتهم  
على حدى  
سوف يبقى السلام والطمئينة باقية اليوم وغدا لكل شخص من اي عرق او دين حول العالم

نحن فخورون بأن نكون جيرانك في بلدنا المحاط بأكبر مطارات العالم وأكبر الجسور والمدن  
الحية التي تعمل بأحدث التقنيات والإنجازات الدولية في مجال الصحة ومناطق السياحة المتركة  
في بحر ايجة و البحر الأبيض المتوسط ، بفضل الاستثمارات التي تتزايد كل يوم ، وأرى أنه من  
واجبي أن أدعوهم إلى هذا الوطن

ليس هناك اي شخص استثمر في تركيا و ندم على قراره  
مدت انلي وشركاته  
أدعوكم أصدقائنا وإخواننا الأعزاء ، للاستثمار في بلدنا بثقة

... تركيا هي الأرض المقدسة بالنسبة لنا ولكم. من أجل مستقبل أكثر أمناً وسلاماً معاً



Medet Anli Holding  
Yönetim Kurulu Başkanı

Medet Anli

*Medet Anli*

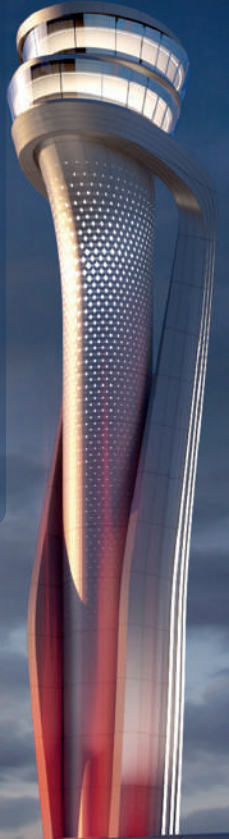



*Değer Katan Projeler*



# HP7

Giz Kule  
Smart Residence

HP7  
Giz Kule Smart  
Residence

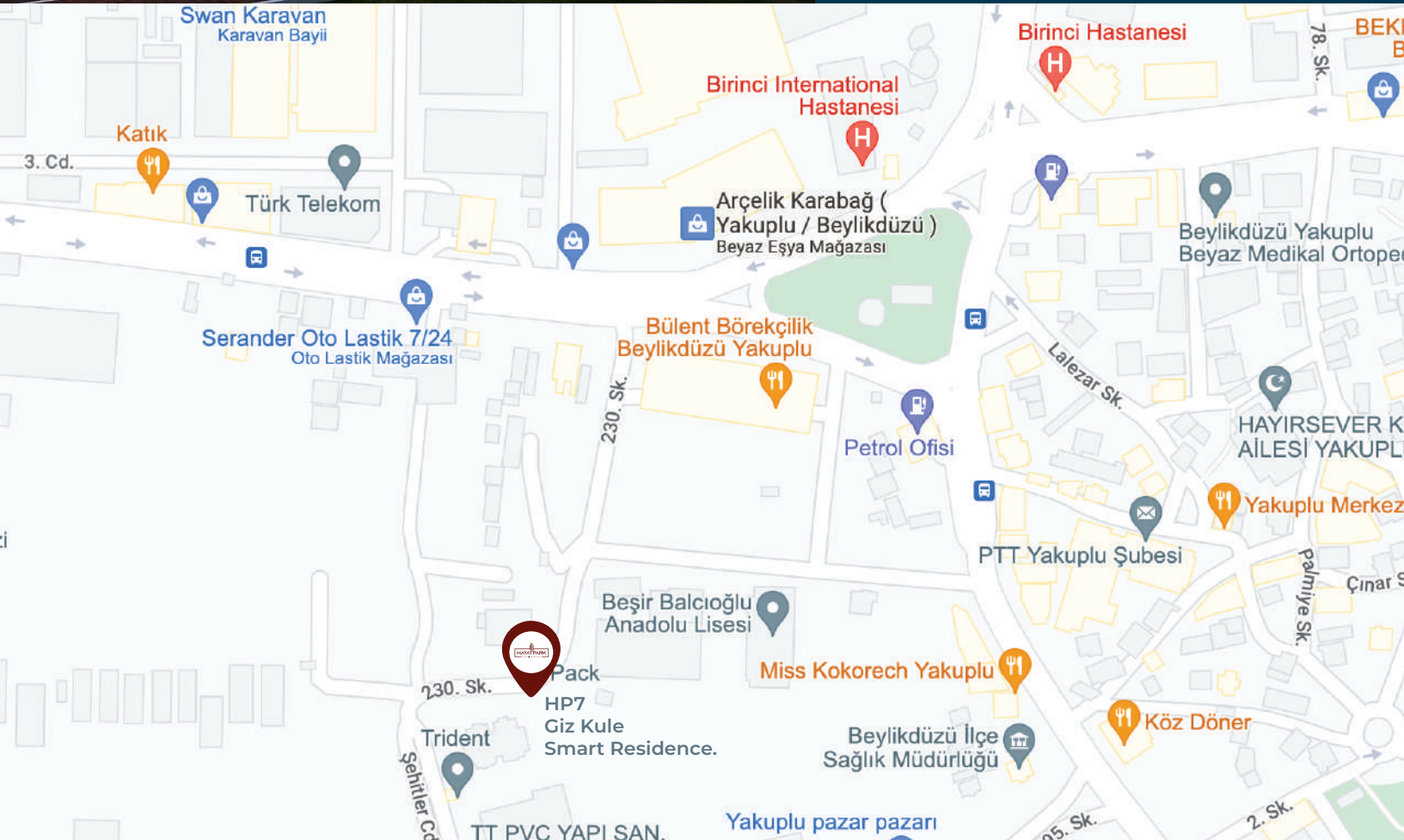



# HP 7

Giz Kule  
Smart Residence

استخر، حمام تركي، سونا   
حمام سباحة ، حمام تركي ، ساونا

ژنراتور   
مولد كهرباء

گرمایش مرکزی   
تدفئة مركزية

پارکینگ سربوشیده / فضای باز   
موقف سيارات داخلي / خارجي

درصد فضای سبز 86   
مساحات خضراء 86%

صالة ألعاب رياضية ، ملاعب   
، للأطفال ، كافتيريا ،  
مسار المشي .

صالة ألعاب رياضية  
، ملاعب للأطفال ، كافتيريا ،  
مسار المشي .



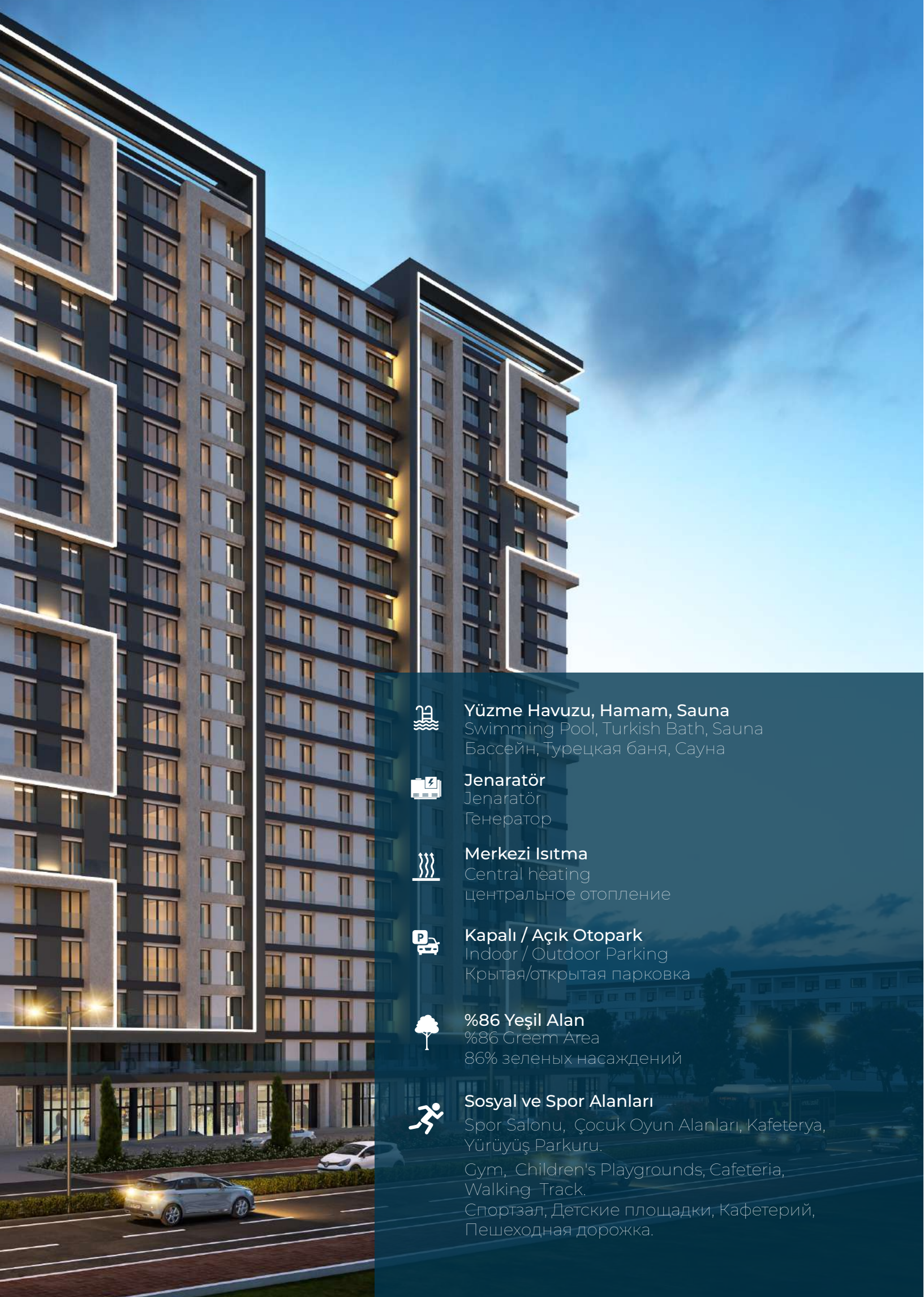

### Yüzme Havuzu, Hamam, Sauna

Swimming Pool, Turkish Bath, Sauna  
Бассейн, Турецкая баня, Сауна



### Jenaratör

Jenaratör  
Генератор



### Merkezi Isıtma

Central heating  
центральное отопление



### Kapalı / Açık Otopark

Indoor / Outdoor Parking  
Крытая/открытая парковка



### %86 Yeşil Alan

%86 Green Area  
86% зеленых насаждений



### Sosyal ve Spor Alanları

Spor Salonu, Çocuk Oyun Alanları, Kafeterya,  
Yürüyüş Parkuru.

Gym, Children's Playgrounds, Cafeteria,  
Walking Track.

Спортзал, Детские площадки, Кафетерий,  
Пешеходная дорожка.

Modern yařamın tm ihtiyalarına cevap verecek kusursuz konfor anlayıřıyla oluřturulmuř yepyeni bir proje Hayatpark 7 Giz Kule Smart Residence.

řehrin yeni merkezinde TEM ve E-5 ile baęlantı halinde,metrobse 5 dakika, havalimanına yarım saat mesafede, yařamla i ie, trafikten uzakta **gizli bir bahe**.

Hayatpark 7 Giz Kule Smart Residence is a brand new project created with the understanding of perfect comfort that will meet all the needs of modern life.

**A secret garden** in the new center of the city, connected with TEM and E-5, 5 minutes from the metrobus, half an hour from the airport, intertwined with life, away from traffic.

Hayatpark 7 Giz Kule Smart Residence — это совершенно новый проект, созданный с пониманием идеального комфорта, который удовлетворит все потребности современной жизни.

Секретный сад в новом центре города, соединенном с ТЭМ и Е-5, в 5 минутах от метробуса, в полчасе от аэропорта, в кипучей жизни, вдали от пробок.



یک پروژه کامل جدید است که با Hayatpark 7 Giz Kule Smart Residence درک راحتی کامل ایجاد شده است که تمام نیازهای زندگی مدرن را برآورده می کند.

دقیقه با متروبولس، 5، E-5 و TEM باغی مخفی در مرکز جدید شهر، متصل به نیم ساعت تا فرودگاه، در هم تنیده با زندگی، به دور از ترافیک

هو Hayatpark 7 Giz Kule Smart Residence مشروع جدید تماماً تم إنشاؤه بفهم الراحة المثالية التي ستلبي جميع احتياجات الحياة الحديثة

حديقة سرية في وسط المدينة الجديد ، متصلة بـ على بعد 5 دقائق من المتروبولس ، ، E-5 و TEM نصف ساعة من المطار ، متشابكة مع الحياة ، بعيداً عن حركة المرور

PROJE HAKKINDA  
About project  
О проекте



**HP7 Giz Kule Smart Residence** yepyeni yaşam tarzını yansıtan daireleriyle modern çağın tüm ihtiyaçlarına cevap verecek şekilde tasarlandı.

264 bağımsız bölüm, 2 bloktan (A,B1-B2) oluşan projemiz, Metrobüs'e 5 dakika mesafede olup, AVM ve hastanelere yakın merkezi bir konumdadır.HP7 projemizde hayatınızı kolaylaştıracak bir çok çevresel faktör düşünülmüştür.

1+1 (95 m<sup>2</sup> 116 m<sup>2</sup> 118 m<sup>2</sup> 125 m<sup>2</sup> olarak 4 tip), 2+1 A Blok (94 m<sup>2</sup> 123 m<sup>2</sup> 125 m<sup>2</sup> olarak 3 tip), 2+1 B Blok (136 m<sup>2</sup> 149 m<sup>2</sup> 150 m<sup>2</sup> olarak 3 tip) ve 3+1 (153 m<sup>2</sup>) olmak üzere 3 tip daireden oluşmaktadır.

Hayatpark Gayrimenkul A.Ş tarafından inşa edilen Hayatpark 7 projesi 30.043 m<sup>2</sup> alanda 246 bağımsız bölümden oluşmaktadır...

**HP7 Giz Kule Smart Residence** has been designed to meet all the needs of the modern era with its apartments reflecting a brand new lifestyle.

our project, consisting of 264 independent sections and 2 blocks (A,B1-B2), is located 5 minutes from Metrobus and is centrally located close to shopping malls and hospitals.In our HP7 project, many environmental factors have been considered that will make your life easier.

It consists of 3 types of apartments: 1 + 1 (95 m<sup>2</sup> 116 m<sup>2</sup> 118 m<sup>2</sup> 125 m<sup>2</sup> 4 types), 2 + 1 A Block (94 m<sup>2</sup> 123 m<sup>2</sup> 125 m<sup>2</sup> 3 types), 2 + 1 B Block (136 m<sup>2</sup> 149 m<sup>2</sup> 150 m<sup>2</sup> 3 types) and 3 + 1 (153 m<sup>2</sup>).

Hayatpark Real Estate Inc.Hayatpark 7 project, built by Ş, consists of 246 independent sections on an area of 30.043 m<sup>2</sup>...

**HP7 Giz Kule Smart Residence** Апартаменты, отражающие совершенно новый образ жизни, были спроектированы таким образом, чтобы удовлетворить все потребности современной эпохи.

Наш проект, состоящий из 264 независимых секций, 2 блоков (А,В1-В2), расположен в центре города, в 5 минутах от Метробуса и недалеко от торгового центра и больниц.В нашем проекте HP7 было рассмотрено множество факторов окружающей среды, которые облегчат вашу жизнь.

В том числе 1+1 (95 м<sup>2</sup> 116 м<sup>2</sup> 118 м<sup>2</sup> 125 м<sup>2</sup> 4 типа), 2+1 блок А (94 м<sup>2</sup> 123 м<sup>2</sup> 125 м<sup>2</sup> 3 типа), 2+1 блок В (136 м<sup>2</sup> 149 м<sup>2</sup> 150 м<sup>2</sup> 3 типа) и 3+1 (153 м<sup>2</sup>). Состоит из 3 типов квартир.

Хаятпарк недвижимости А.Проект Хаятпарк 7, построенный Ш, состоит из 246 независимых участков площадью 30 043 м<sup>2</sup>...



درباره پروژه  
عن المشروع



طراحی شده است تا تمام نیازهای عصر مدرن را برآورده کند و HP7 Giz Kule Smart Residence و آپارتمان های خود منعکس کننده سبک زندگی کاملاً جدید است

تشکیل شده است 5 دقیقه با متروبولس (A,B1-B2) پروژه ما که از 264 بخش مستقل و 2 بلوک ما HP7 فاصله دارد و در یک مکان مرکزی نزدیک به مراکز خرید و بیمارستان ها قرار دارد.در پروژه عوامل محیطی زیادی در نظر گرفته شده است

متر مربع 116 متر مربع 118 متر مربع 125 متر مربع در 4 نوع)، 2+1 بلوک (94 متر مربع 95) 1+1 123 متر مربع 125 متر مربع در 3 نوع)، بلوک 2+1 (136 متر مربع 149 متر مربع در 150 متر مربع 3 نوع) و 3+1 (153 متر مربع) آپارتمان

از 264 بخش مستقل در Hayatpark Gayrimenkul A.Ş ساخته شده توسط Hayatpark 7 پروژه مساحت 30043 متر مربع تشکیل شده است

لتلبية جميع احتياجات العصر الحديث حيث تعكس HP7 Giz Kule Smart Residence تم تصميم شققه أسلوب حياة جديدًا تمامًا

Metrobus على بعد 5 دقائق من (A , B1-B2) يتألف مشروعنا من 264 قسمًا مستقلًا وكتلتين ويقع في موقع مركزي بالقرب من مراكز التسوق والمستشفيات ، وقد تم أخذ العديد من العوامل الخاص بنا HP7 البيئية في الاعتبار في مشروع

متر مربع 116 متر مربع 118 متر مربع 125 متر مربع في 4 أنواع) ، 2 + 1 بلوك (94 متر 95) 1 + 1 123 متر مربع 125 متر مربع في 3 أنواع) ، 2 + 1 ب بلوك (136 متر مربع 149 متر مربع في 150 متر مربع 3 أنواع) و 3 + 1 (153 متر مربع) شقق

يتكون من 264 قسمًا ، Hayatpark Gayrimenkul A.Ş الذي بناه ، Hayatpark 7 مشروع ... مستقلا على مساحة 30,043 متر مربع







# A BLOK 1+1

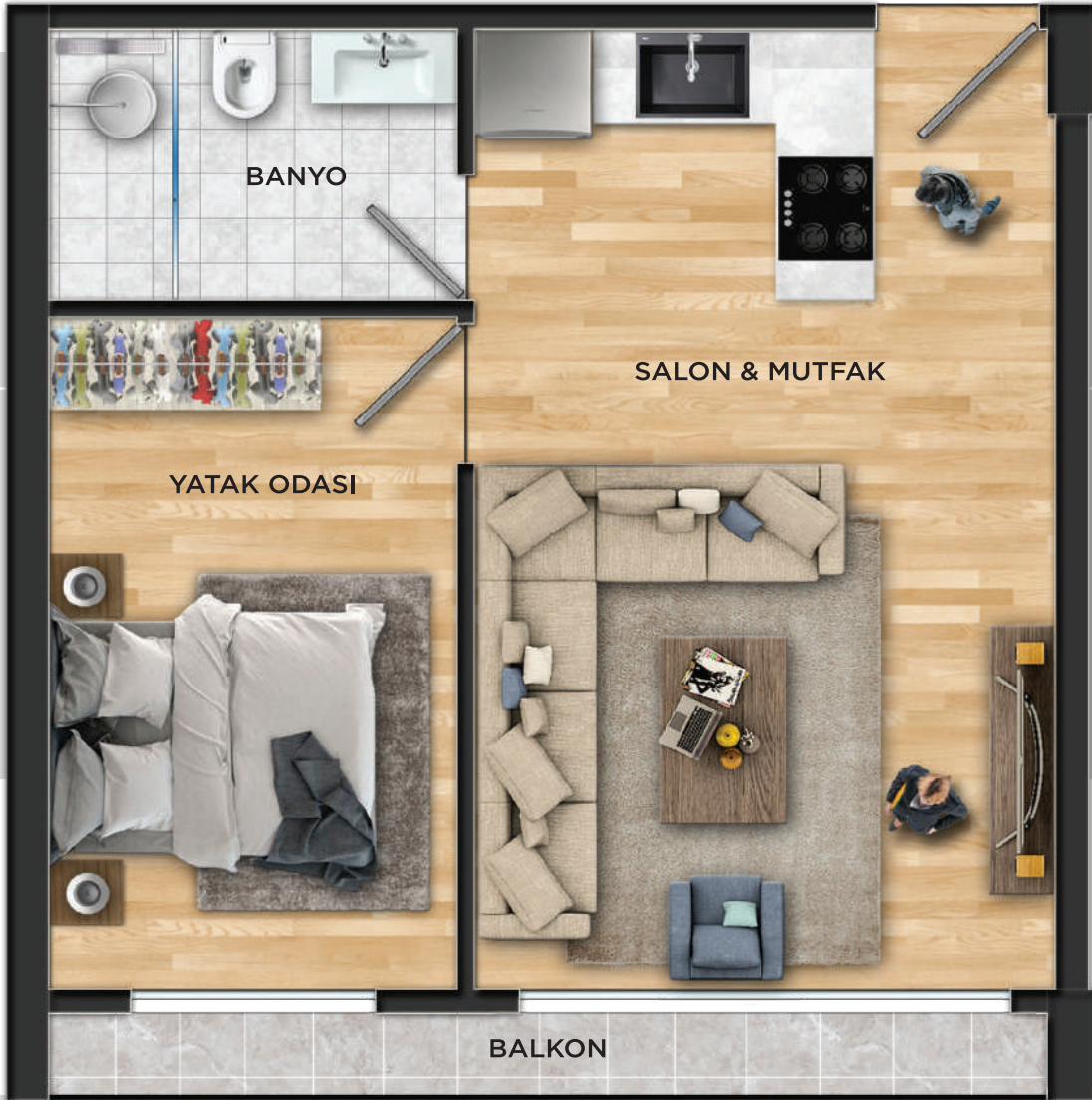

**1+1**

**Salon - Mutfak**

*Living Room - Kitchen*

**Yatak odası**

*Bedroom*

**Banyo**

*Bathroom*

**Balkon**

*Balcony*

**Otopark**

*Carpark*

95 m<sup>2</sup>

116 m<sup>2</sup>

118 m<sup>2</sup>

125 m<sup>2</sup>

20.06 m<sup>2</sup>

21.81 m<sup>2</sup>

21.81 m<sup>2</sup>

20.06 m<sup>2</sup>

8.55 m<sup>2</sup>

10.78 m<sup>2</sup>

10.78 m<sup>2</sup>

10.03 m<sup>2</sup>

4.00 m<sup>2</sup>

4.35 m<sup>2</sup>

4.35 m<sup>2</sup>

4.35 m<sup>2</sup>

2.01 m<sup>2</sup>

3.36 m<sup>2</sup>

3.36 m<sup>2</sup>

3.36 m<sup>2</sup>

12.50 m<sup>2</sup>

12.50 m<sup>2</sup>

12.50 m<sup>2</sup>

12.50 m<sup>2</sup>

# A BLOK 2+1



**2+1**

94 m<sup>2</sup>

123 m<sup>2</sup>

125m<sup>2</sup>

**Salon**

*Living Room*

15.12 m<sup>2</sup>

**Mutfak**

*Kitchen*

9.37 m<sup>2</sup>

**Salon - Mutfak**

*Living Room - Kitchen*

15.50 m<sup>2</sup>

15.50 m<sup>2</sup>

**Ebeveyn Yatak odası**

*Parents Bedroom*

10.03 m<sup>2</sup>

9.75 m<sup>2</sup>

10.03 m<sup>2</sup>

**Yatak odası**

*Bedroom*

7.18 m<sup>2</sup>

7.18 m<sup>2</sup>

7.18 m<sup>2</sup>

**Antre**

*Antre*

4.92 m<sup>2</sup>

6.47 m<sup>2</sup>

4.92 m<sup>2</sup>

**Banyo**

*Bathroom*

4.00 m<sup>2</sup>

4.00 m<sup>2</sup>

4.00 m<sup>2</sup>

**Balkon**

*Balcony*

2.00 m<sup>2</sup>

2.00 m<sup>2</sup>

2.00 m<sup>2</sup>

**Otopark**

*Carpark*

12.50 m<sup>2</sup>

12.50 m<sup>2</sup>

12.50 m<sup>2</sup>

# B BLOK 2+1 136 m<sup>2</sup>



<b>Salon - Mutfak</b> <i>Living Room - Kitchen</i>	20.23 m <sup>2</sup>
<b>Ebevyň Yatak odası</b> <i>Bedroom</i>	9.68 m <sup>2</sup>
<b>Yatak odası</b> <i>Bedroom</i>	7.62 m <sup>2</sup>
<b>Antre</b> <i>Antre</i>	7.32 m <sup>2</sup>
<b>Banyo</b> <i>Bathroom</i>	3.23 m <sup>2</sup>
<b>Depo</b> <i>Storage Area</i>	7.00 m <sup>2</sup>
<b>Otopark</b> <i>Carpark</i>	12.50 m <sup>2</sup>

# B BLOK 2+1 149 m<sup>2</sup>



<b>Salon - Mutfak</b> <i>Living Room - Kitchen</i>	20.96 m <sup>2</sup>
<b>Ebevyn Yatak odası</b> <i>Bedroom</i>	11.20 m <sup>2</sup>
<b>Yatak odası</b> <i>Bedroom</i>	10.04 m <sup>2</sup>
<b>Antre</b> <i>Antre</i>	4.62 m <sup>2</sup>
<b>Banyo</b> <i>Bathroom</i>	3.48 m <sup>2</sup>
<b>Depo</b> <i>Storage Area</i>	7.00 m <sup>2</sup>
<b>Otopark</b> <i>Carpark</i>	12.50 m <sup>2</sup>

# B BLOK 2+1 150 m<sup>2</sup>



<b>Salon</b> <i>Living Room</i>	21.66 m <sup>2</sup>
<b>Mutfak</b> <i>Kitchen</i>	8.31 m <sup>2</sup>
<b>Ebevyn Yatak odası</b> <i>Bedroom</i>	16.68 m <sup>2</sup>
<b>Yatak odası</b> <i>Bedroom</i>	12.27 m <sup>2</sup>
<b>Antre</b> <i>Antre</i>	6.48 m <sup>2</sup>
<b>Banyo</b> <i>Bathroom</i>	3.65 m <sup>2</sup>
<b>Ebeveyn Banyo</b> <i>Parents Bathroom</i>	2.22 m <sup>2</sup>
<b>Balkon</b> <i>Balcony</i>	2.47 m <sup>2</sup>
<b>Depo</b> <i>Storage Area</i>	7.00 m <sup>2</sup>
<b>Otopark</b> <i>Carpark</i>	12.50 m <sup>2</sup>

# B BLOK 3+1 153 m<sup>2</sup>

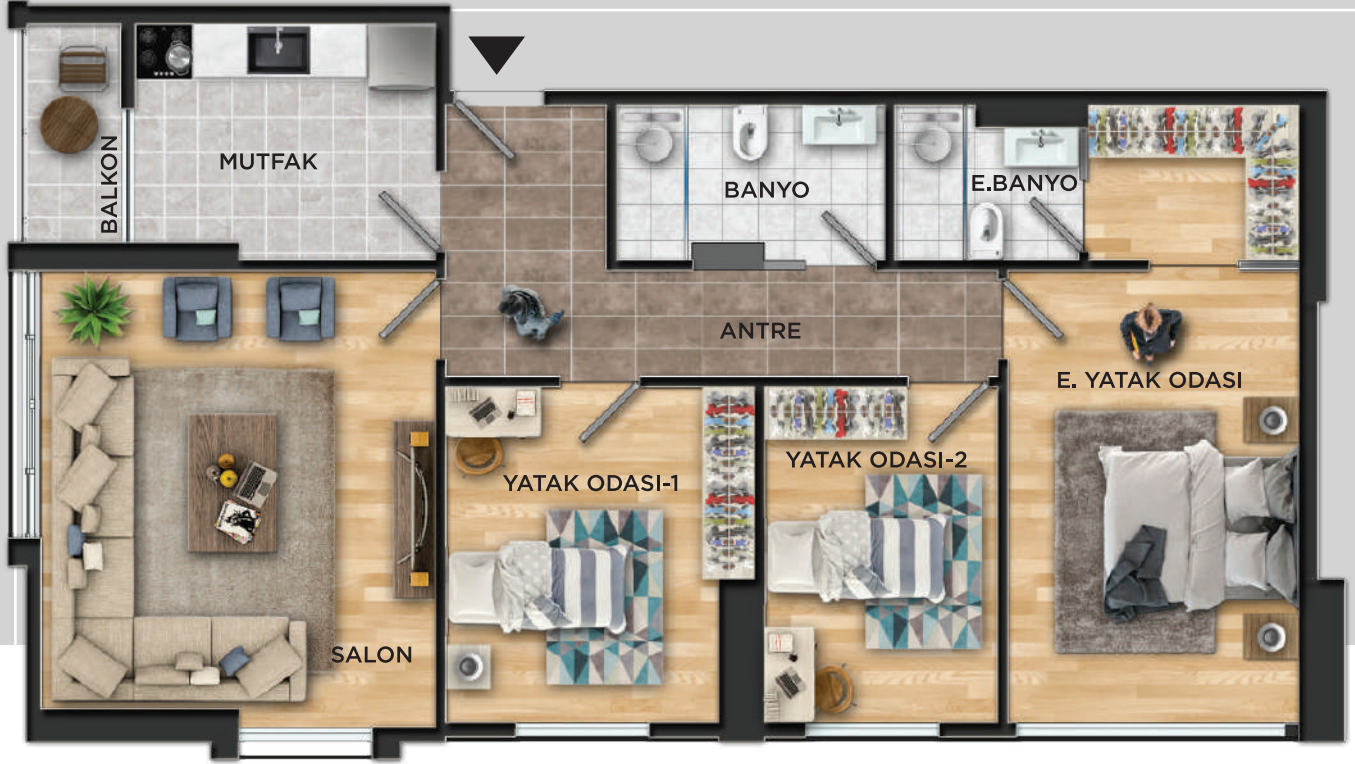

**Salon**  
*Living Room*

22.05 m<sup>2</sup>

**Mutfak**  
*Kitchen*

8.75 m<sup>2</sup>

**Ebevyn Yatak odası**  
*Bedroom*

18.61 m<sup>2</sup>

**Giyinme Odası**  
*Dressing Room*

4.10 m<sup>2</sup>

**Yatak Odası 1**  
*Bedroom 1*

12.49 m<sup>2</sup>

**Yatak Odası 2**  
*Bedroom 2*

9.91 m<sup>2</sup>

**Antre**  
*Antre*

10.70 m<sup>2</sup>

**Banyo**  
*Bathroom*

5.07 m<sup>2</sup>

**Ebeveyn Banyo**  
*Parents Bathroom*

3.30 m<sup>2</sup>

**Balkon**  
*Balcony*

2.57 m<sup>2</sup>

**Depo**  
*Storage Area*

7.00 m<sup>2</sup>

**2 Otopark**  
*2 Carpark*

25.00 m<sup>2</sup>

# A BLOK ÖN CEPHE

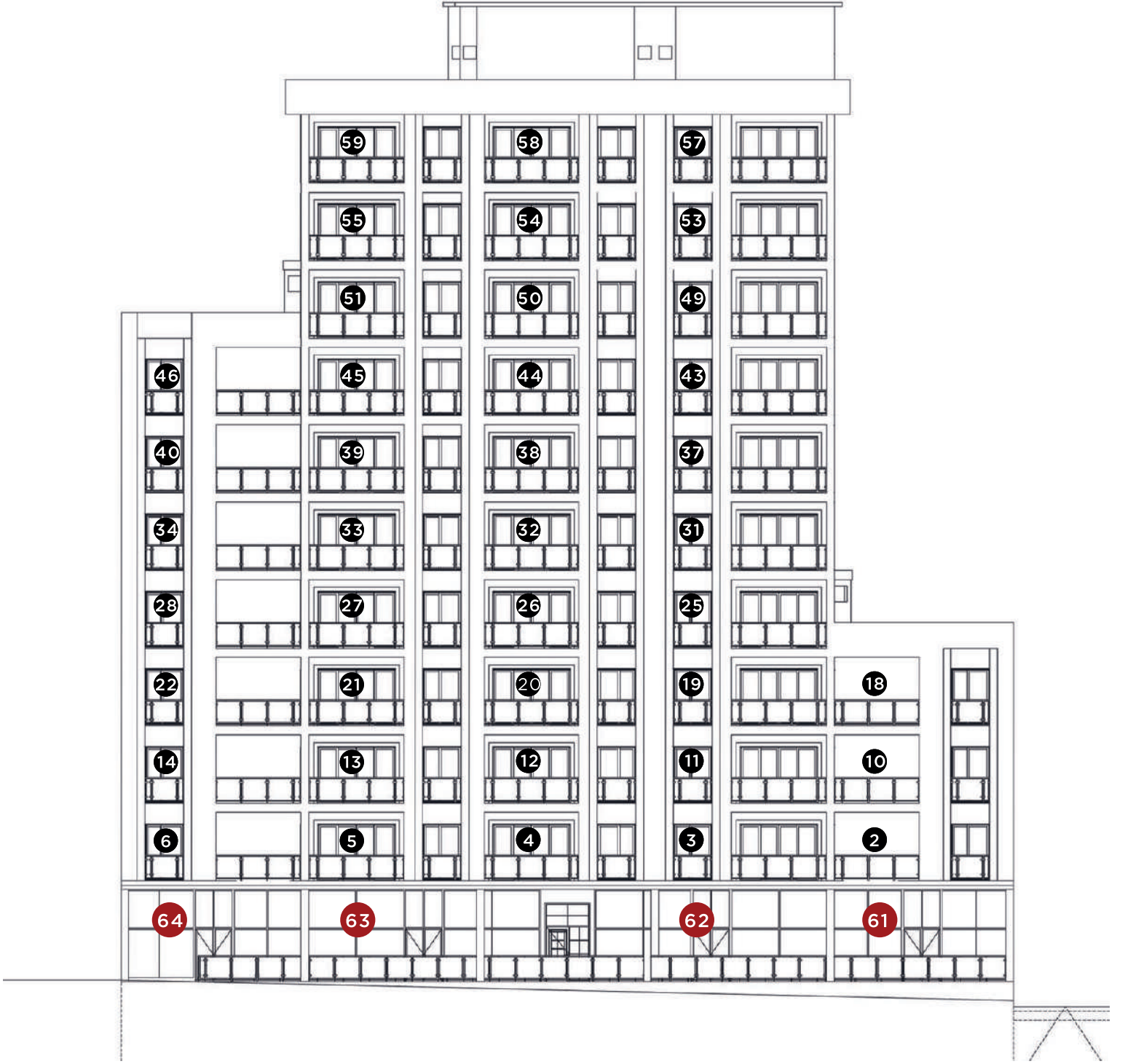

ön görünüş

# A BLOK YAN CEPHE

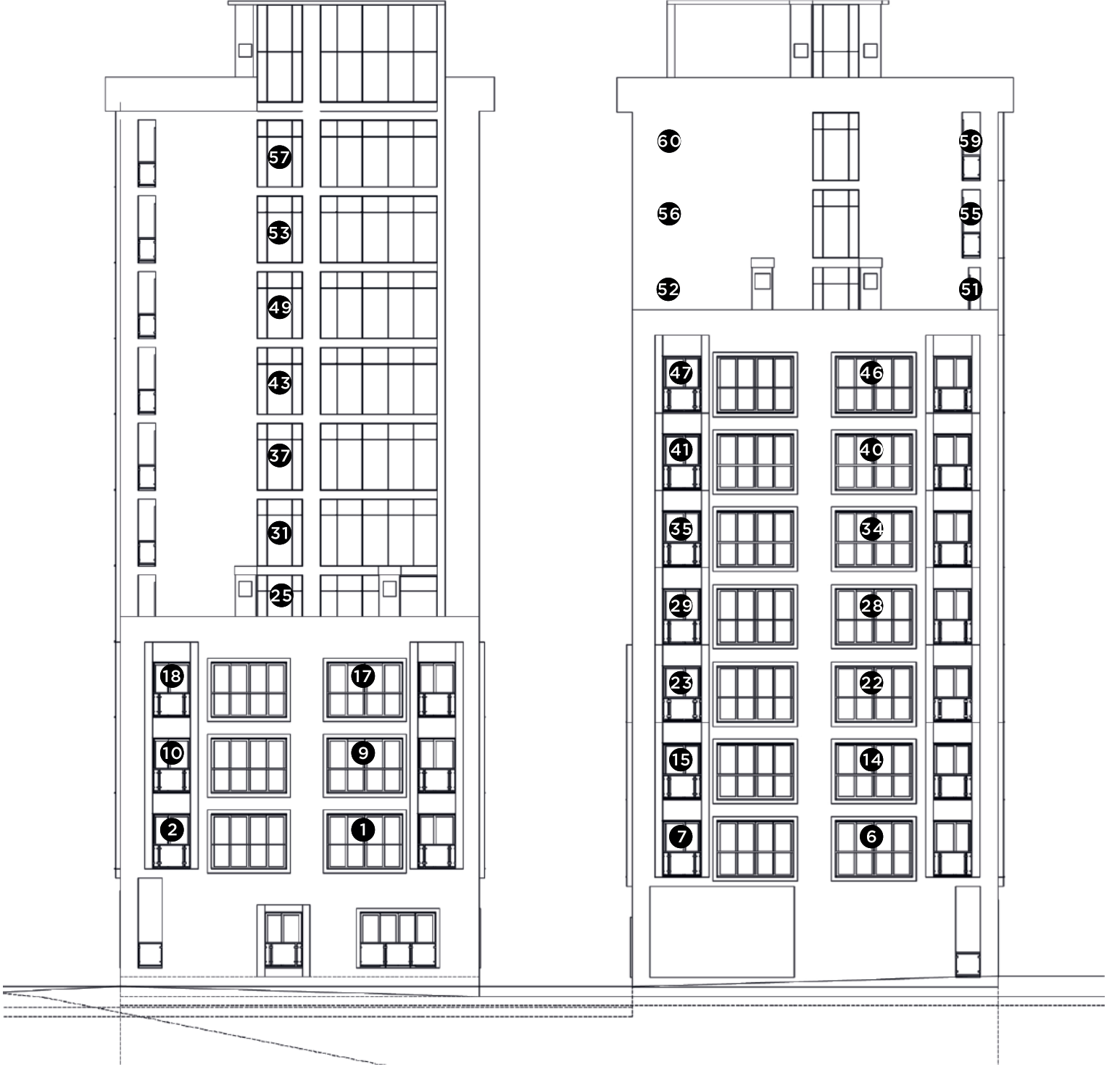

sağ görünüş

sol görünüş

# A BLOK ARKA CEPHE

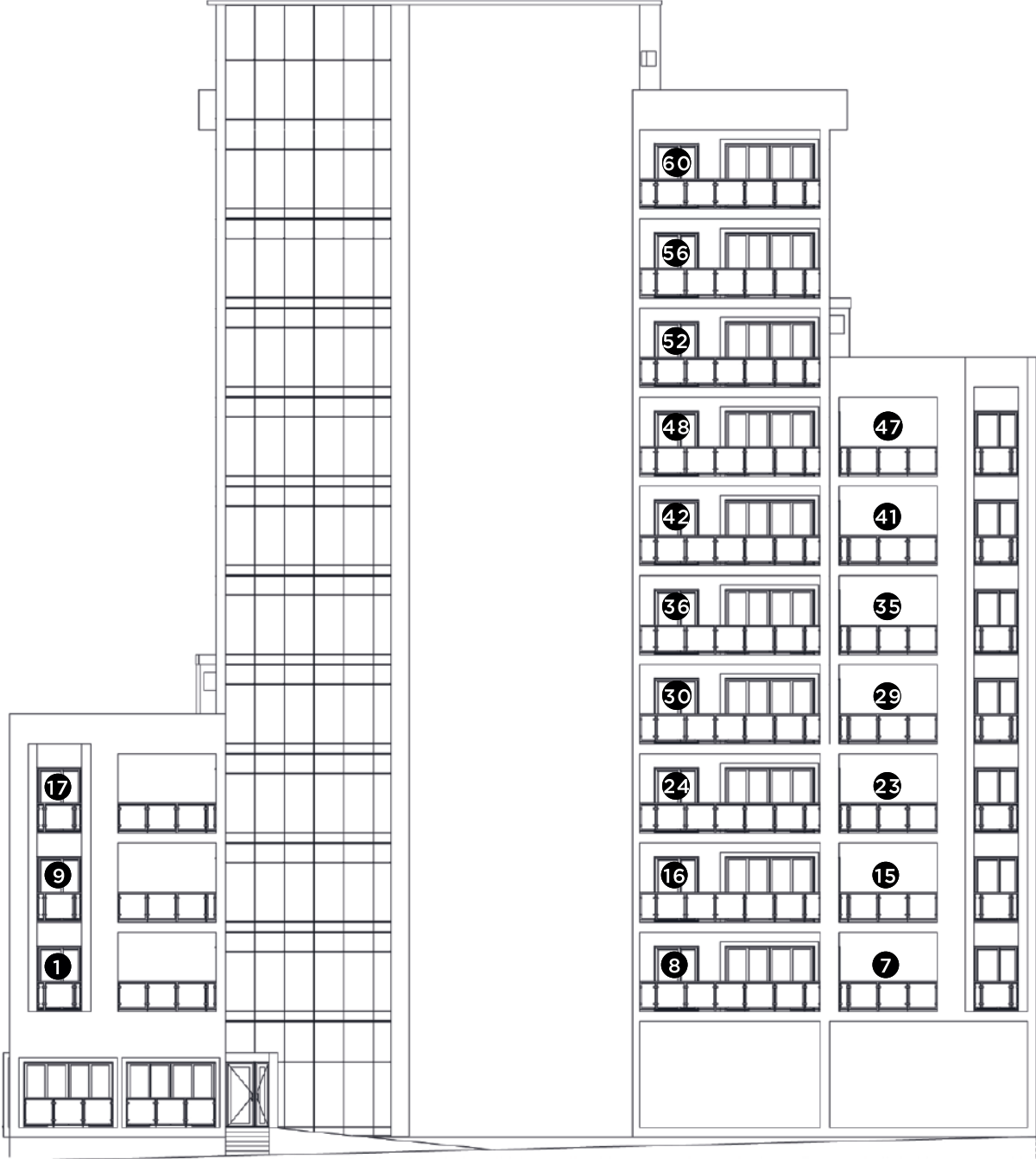

arka görünüş

# B BLOK ÖN CEPHE

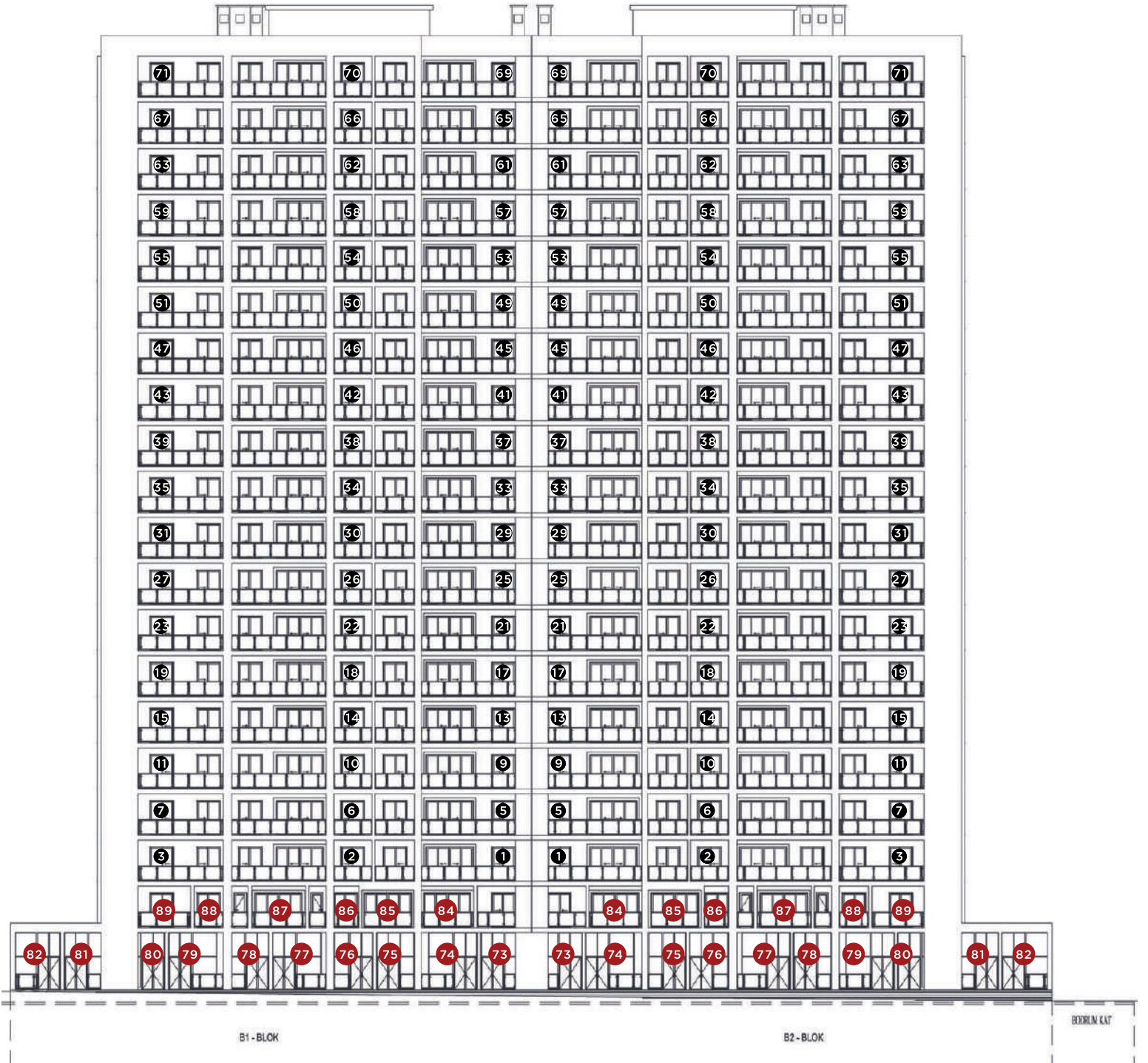

# B BLOK ARKA CEPHE

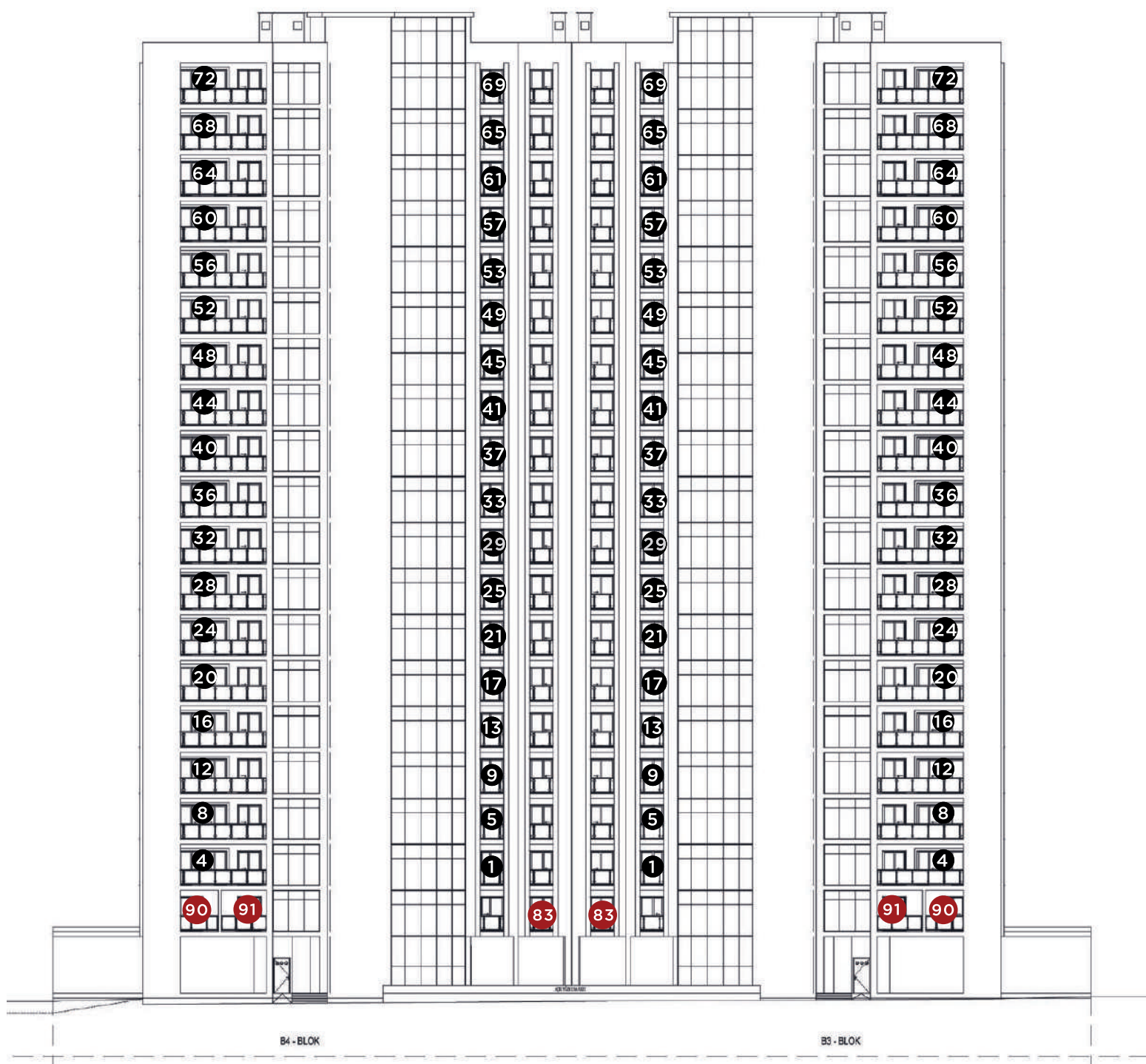

# B BLOK YAN CEPHE

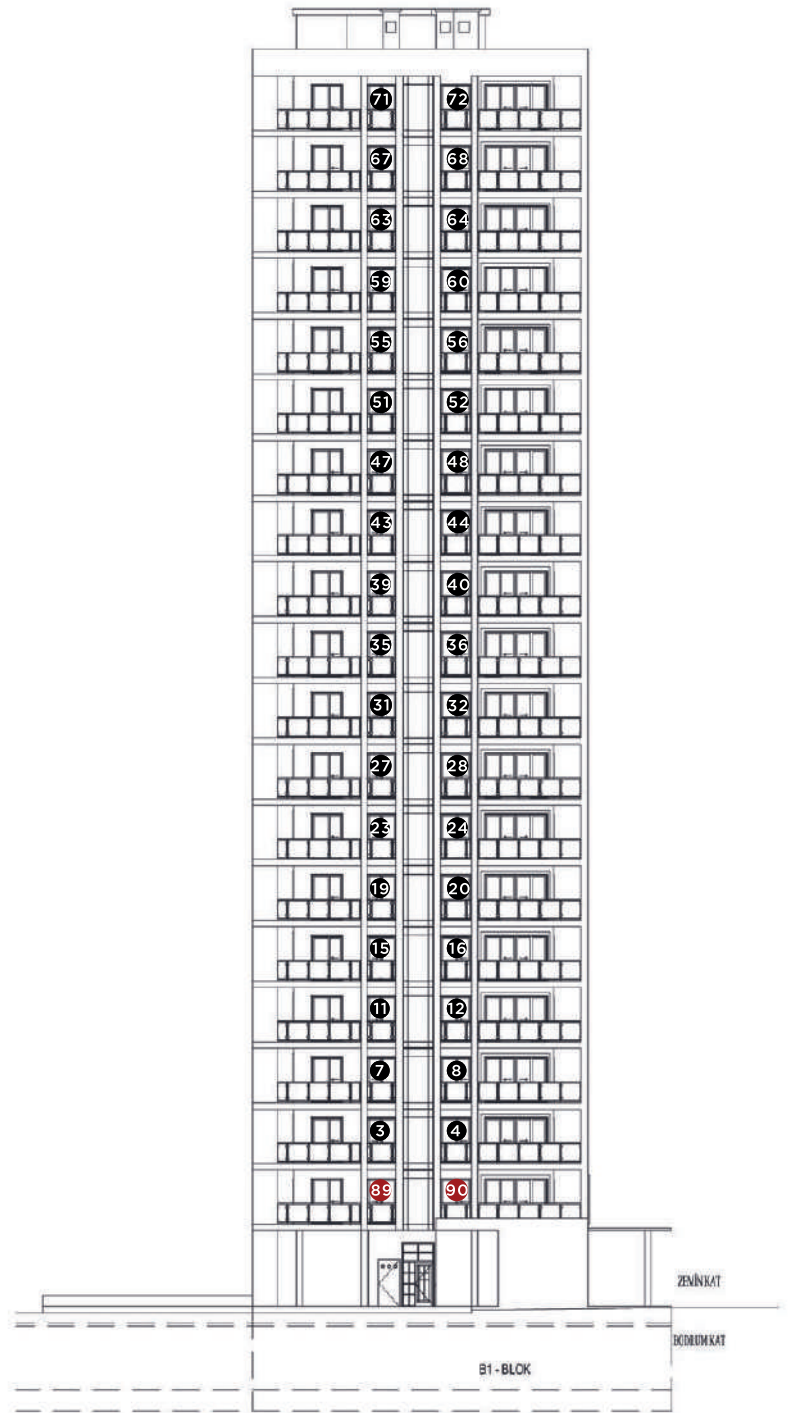
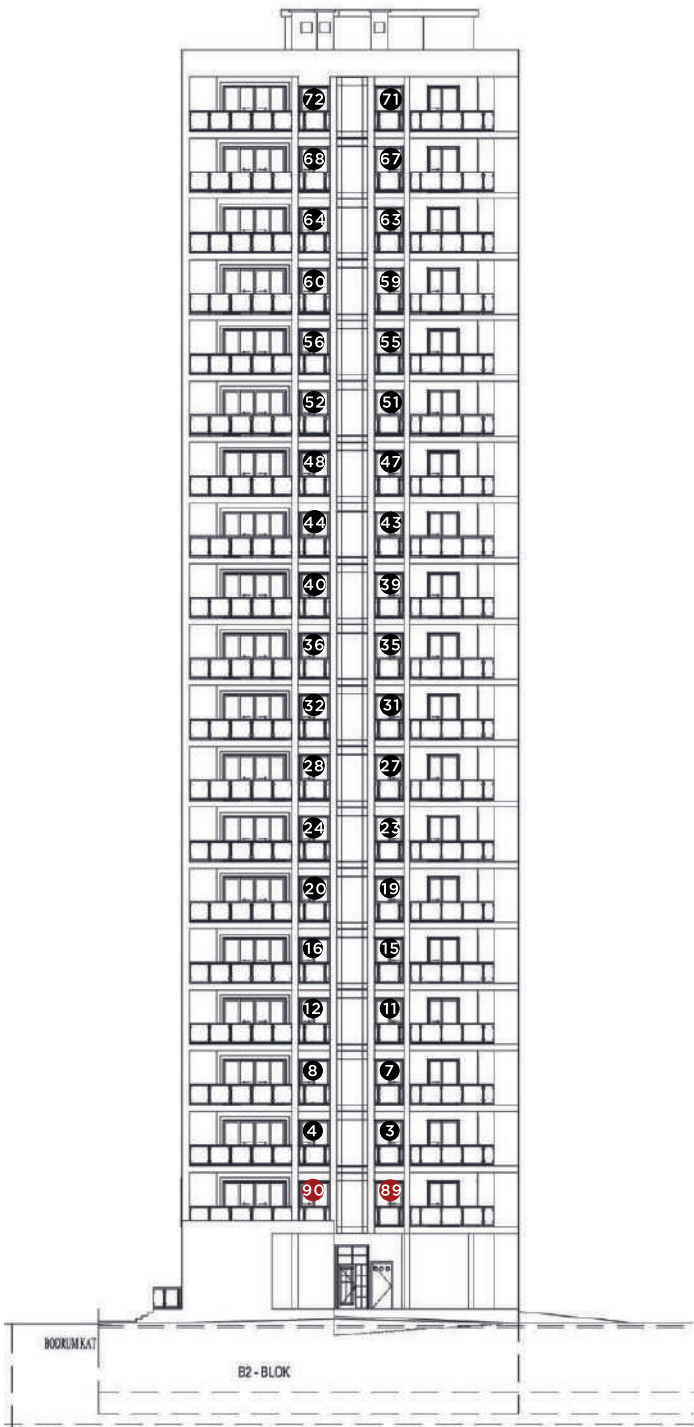



*Değer Katan Projeler*